共栄精機 株式会社

会社案内

会社概要

概要

会社名	共栄精機 株式会社
所在地	〒808-0109　福岡県北九州市若松区南二島2丁目5番12号
電話番号	093-701-3350
FAX番号	093-701-3360
ﾎｰﾑﾍﾟｰｼﾞ	http://kyoei-seiki.jp/
代表者	代表取締役　中村　和歳
設立年月日	1985年11月14日
資本金	1000万円
業務内容	精密機械部品製造・加工
取締役	３名　・　従業員数　23名
主要取引先	株式会社 安川電機　安川エンジニアリング 株式会社　株式会社 エス・アイ・エス
取引銀行	福岡ひびき信用金庫/東二島　福岡銀行/二島　日本政策金融公庫/八幡　西日本ｼﾃｨ銀行/二島

アクセスマップ

［住所］〒808-0109 福岡県北九州市若松区南二島2丁目5番12号

設備機械一覧

2ﾁｬｯｸ付複合加工機	NTX2000/1500S	DMG 森精機(株)製	10”x1800ｘ	1台
同時5軸ﾏｼﾆﾝｸﾞｾﾝﾀ	DMU65 monoBLOCK	DMG 森精機(株)製	Φ650	1台
	NMV5000DCG	(株)森精機製作所製	Φ600	1台
立型ﾏｼﾆﾝｸﾞｾﾝﾀ	NV5000A	(株)森精機製作所製	800x600x400	2台
	NV5000B	(株)森精機製作所製	1000x600x400	3台
	MCV460	大阪機工(株)製	700x460x600	2台
	MCV560	大阪機工(株)製	1000x560x700	1台
	VM5	大阪機工(株)製	1000x560x400	2台
	ACCUMILL400	(株)森精機製作所製	550x300x400	1台
ＮＣ旋盤　複合機	NL1500Y	(株)森精機製作所製	6”x	3台
	NL2500Y	(株)森精機製作所製	10”x	1台
ＮＣ旋盤	SL-150	(株)森精機製作所製	8”x300x	1台
	SL-250	(株)森精機製作所製	12”x300x	1台
	SL-253	(株)森精機製作所製	12”x300x	1台
	CL-253	(株)森精機製作所製	15”x300x	1台
	CL-253	(株)森精機製作所製	10”x300x	1台
汎用旋盤	MS-850	(株)森精機製作所製	420Φ×800	1台
	TAL-560	滝沢鉄工製	560Φ×1500	1台
ＣＮＣ三次元測定機	SVA1000A-C6	(株)東京精密		1台

2チャック付複合加工機　NTX2000

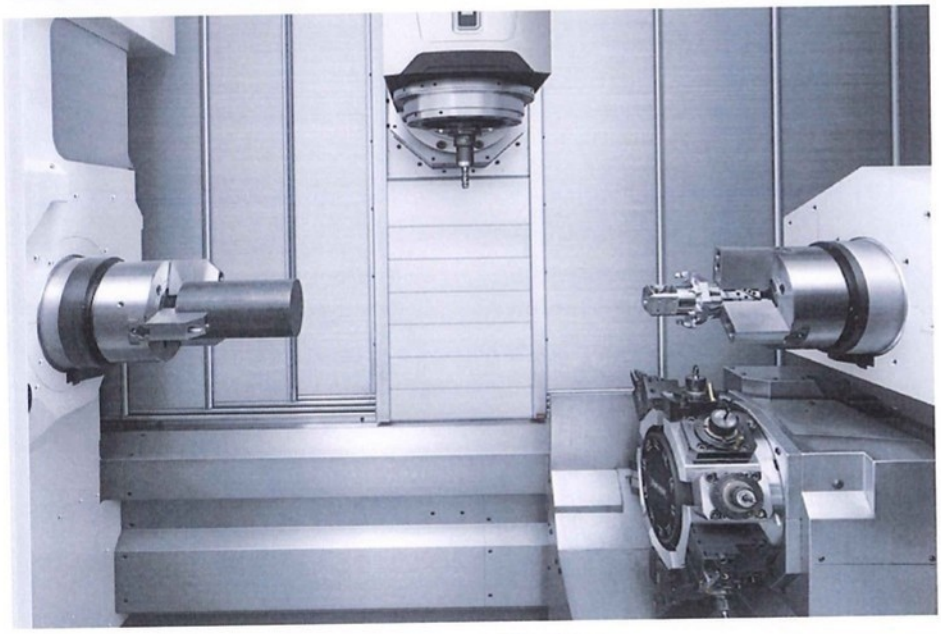

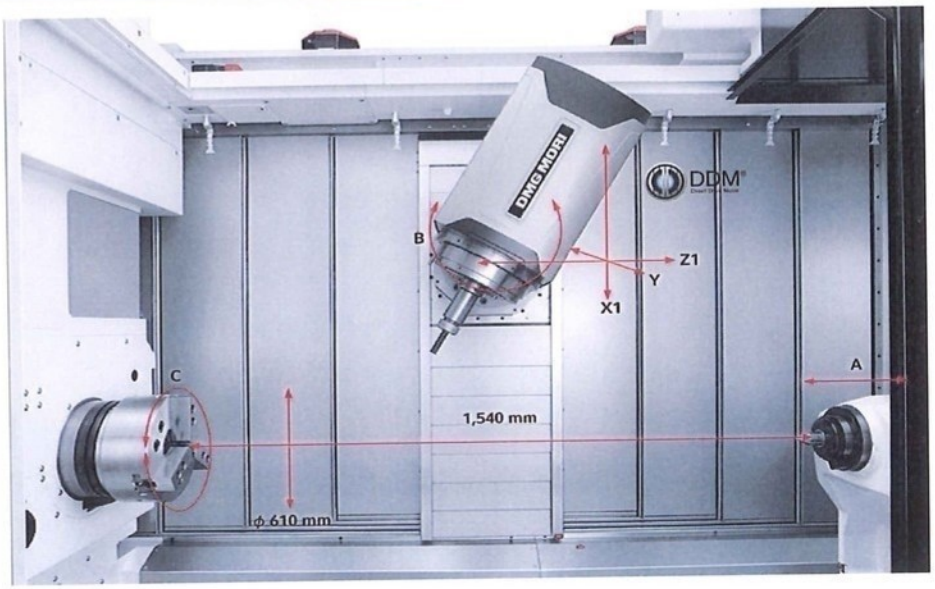

同時5軸マシニングセンタ

5 軸汎用ミーリング加工機

DMU 65 / 85 / 105 monoBLOCK®
DMU 65 / 85 FD monoBLOCK®
DMC 65 monoBLOCK®

DMG MORI SEIKI
Quality and Innovation

同時5軸マシニングセンタ

部品

５軸加工部品

YOEI SEIKI

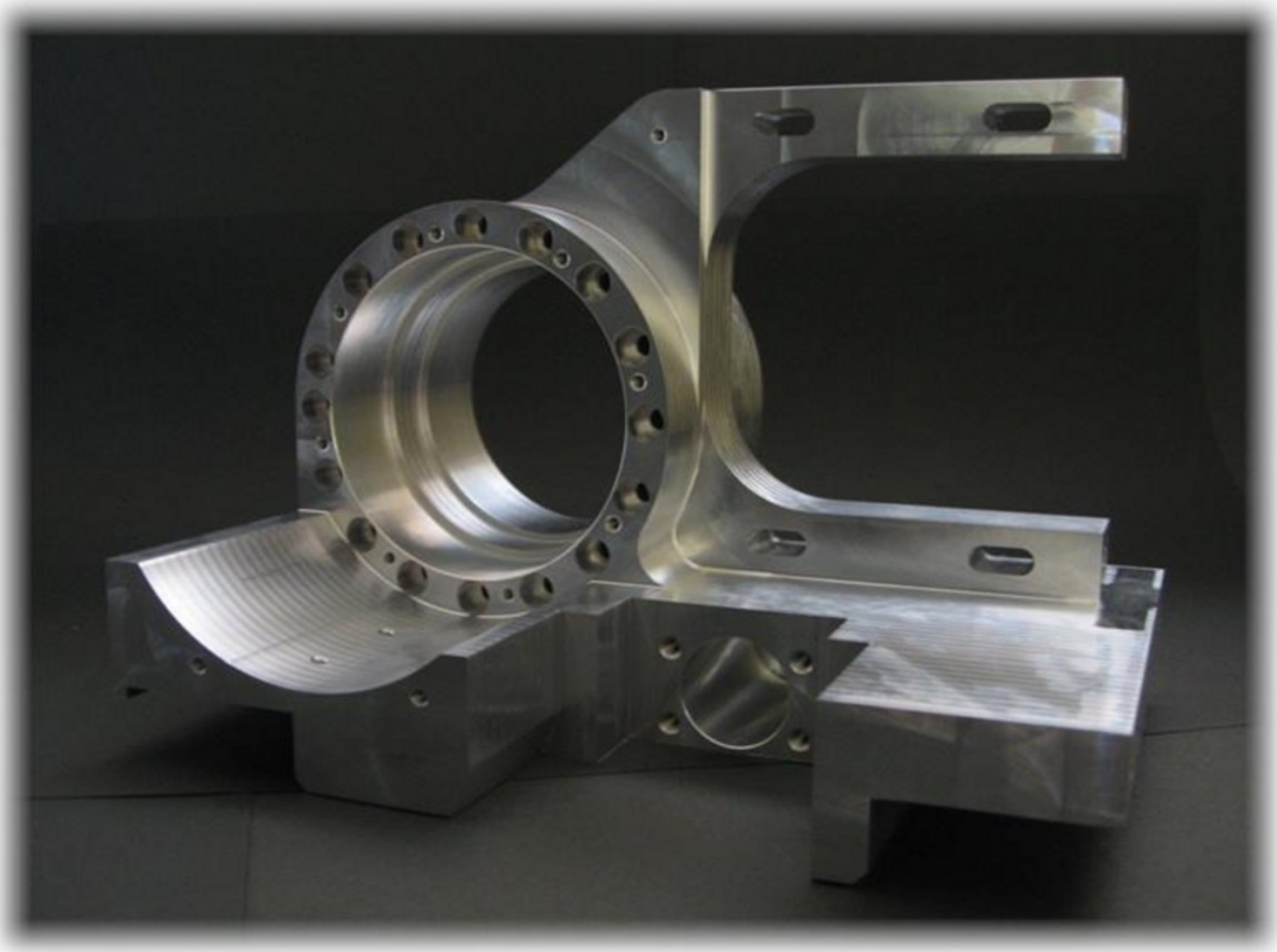

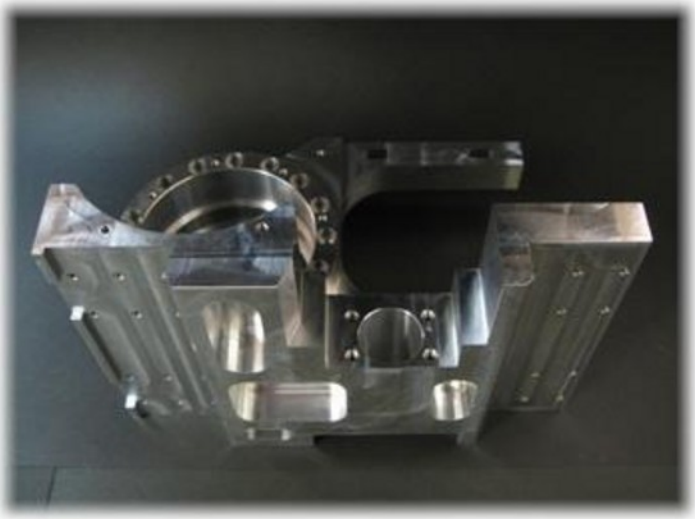

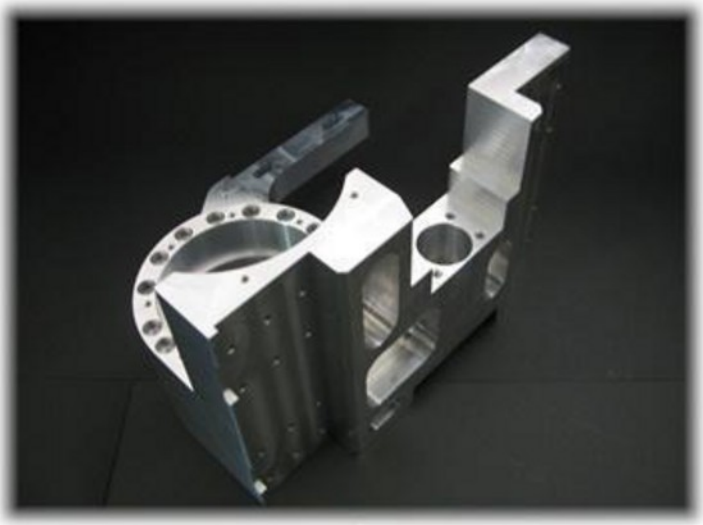

- ５軸制御による同時多面加工
- ２工程での製作

部品

５軸加工部品

YOEI SEIKI

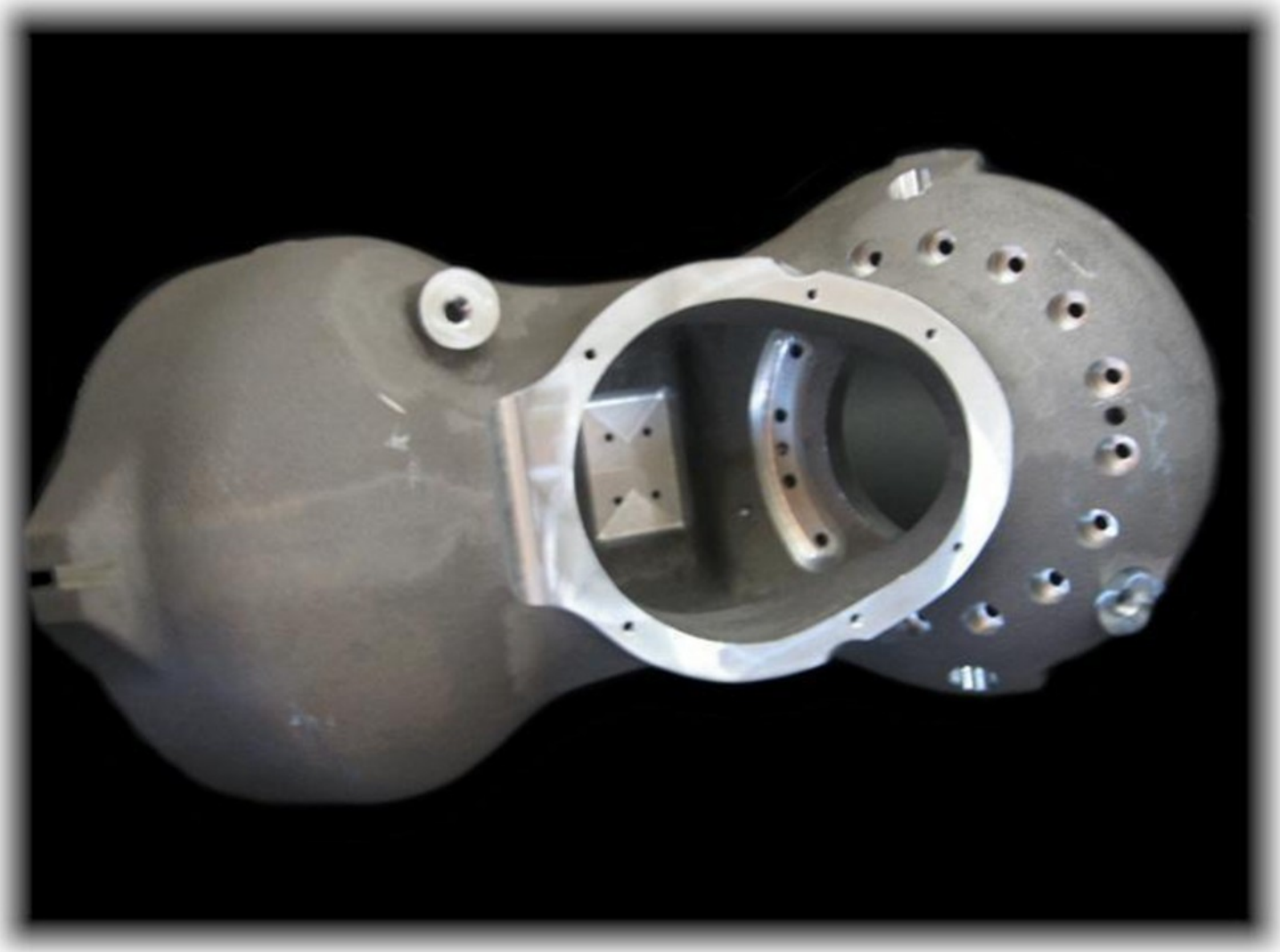

- ５軸制御による同時多角度加工
- 同時加工により高精度を実現

部品

５軸加工部品

YOEI SEIKI

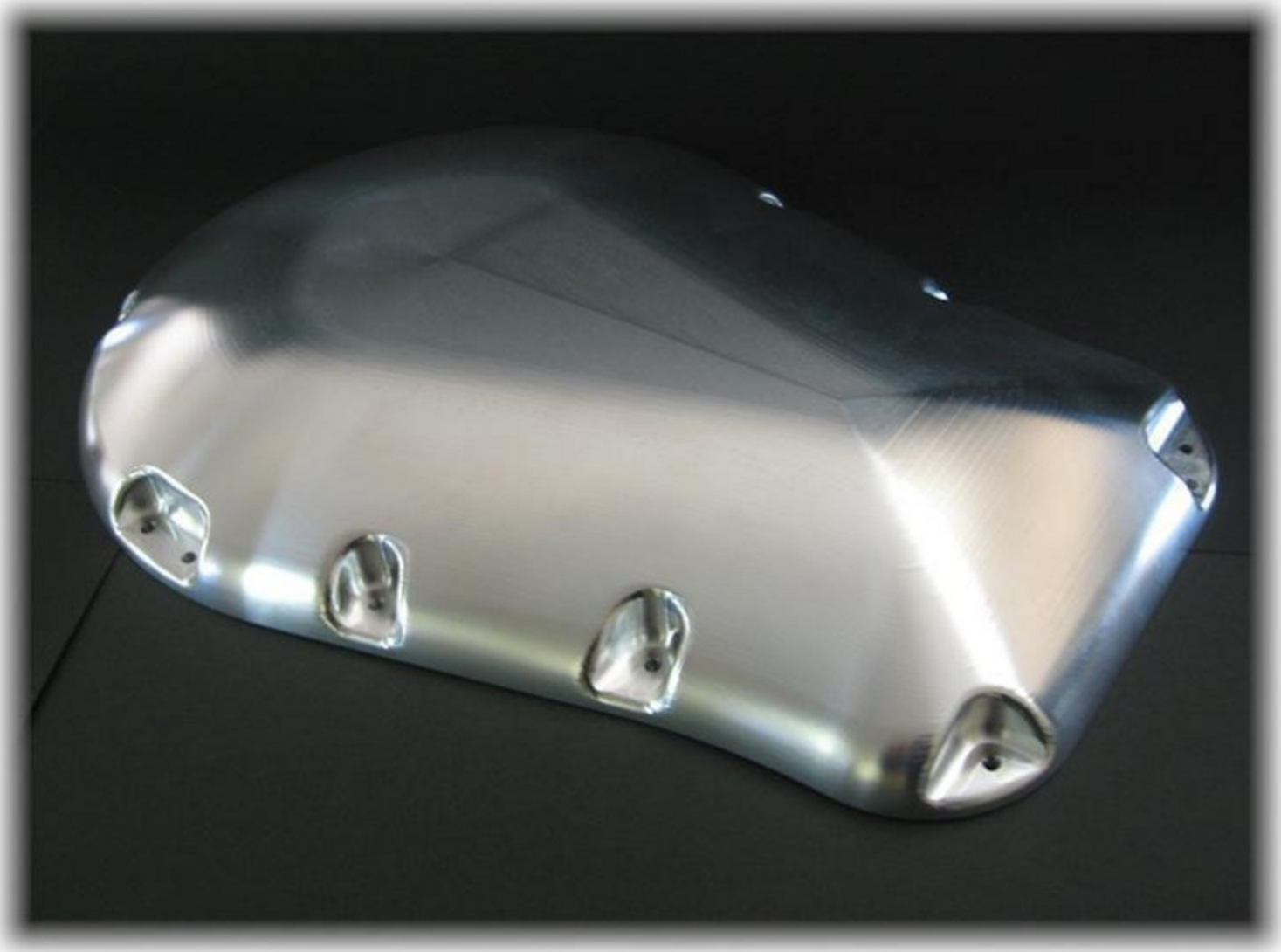

５軸制御マシニングセンタによる曲面加工

部品

加工部品

YOEI SEIKI

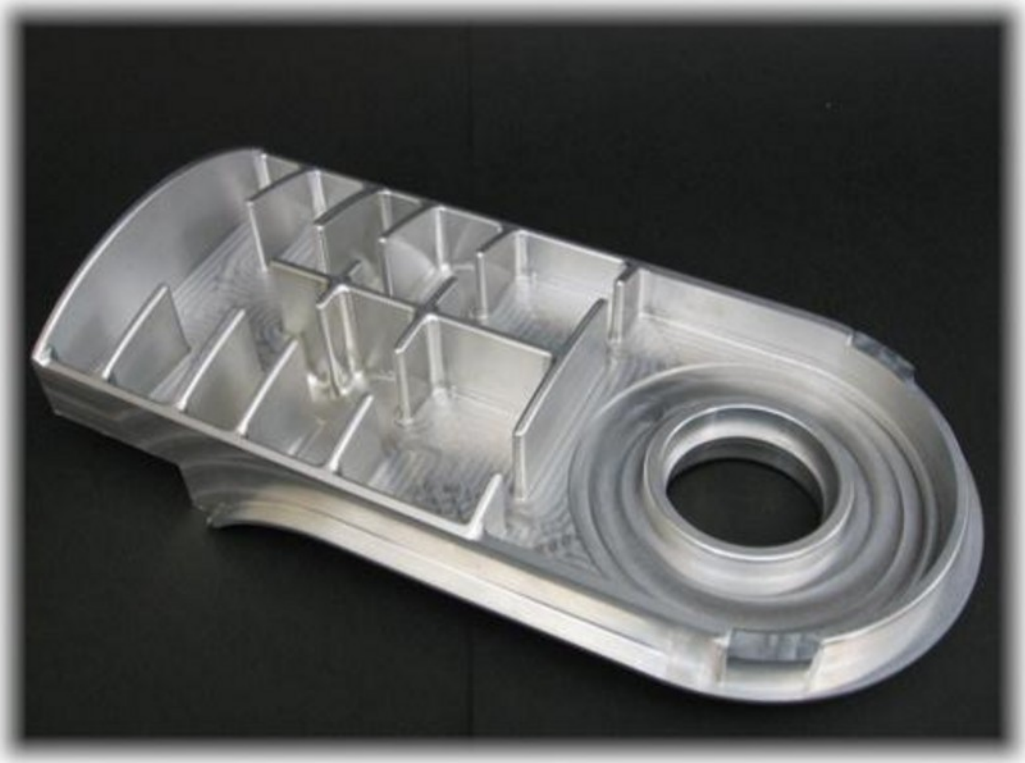

５軸制御による
曲面の掘り込み加工

複合ＮＣ旋盤による
同時多角度加工

部品

加工部品

YOEI SEIKI

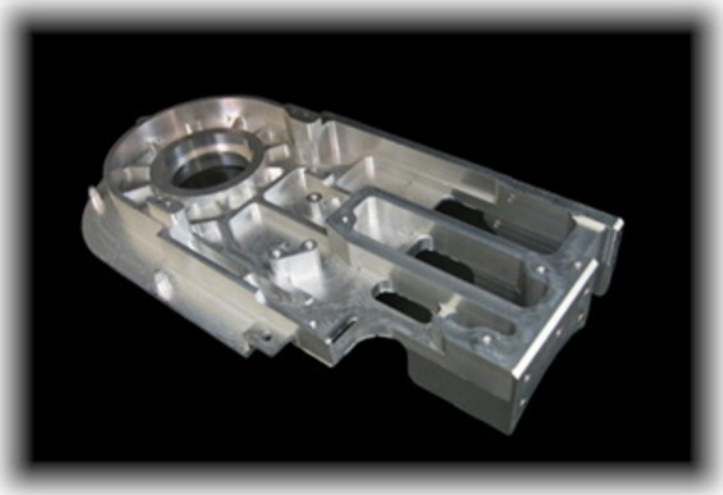

- **取り扱い素材**

  アルミ・ステンレス・鉄・銅・チタン　など

- **加工品用途**

  半導体製造装置部品・モーター関連部品

共栄精機 株式会社

〒808-0109
福岡県北九州市若松区南二島2丁目5番12号

TEL:093-701-3350
FAX:093-701-3360

E-Mail:info@kyoei-seiki.jp
URL:http://kyoei-seiki.jp/

こちらから携帯サイトをご覧になれます。